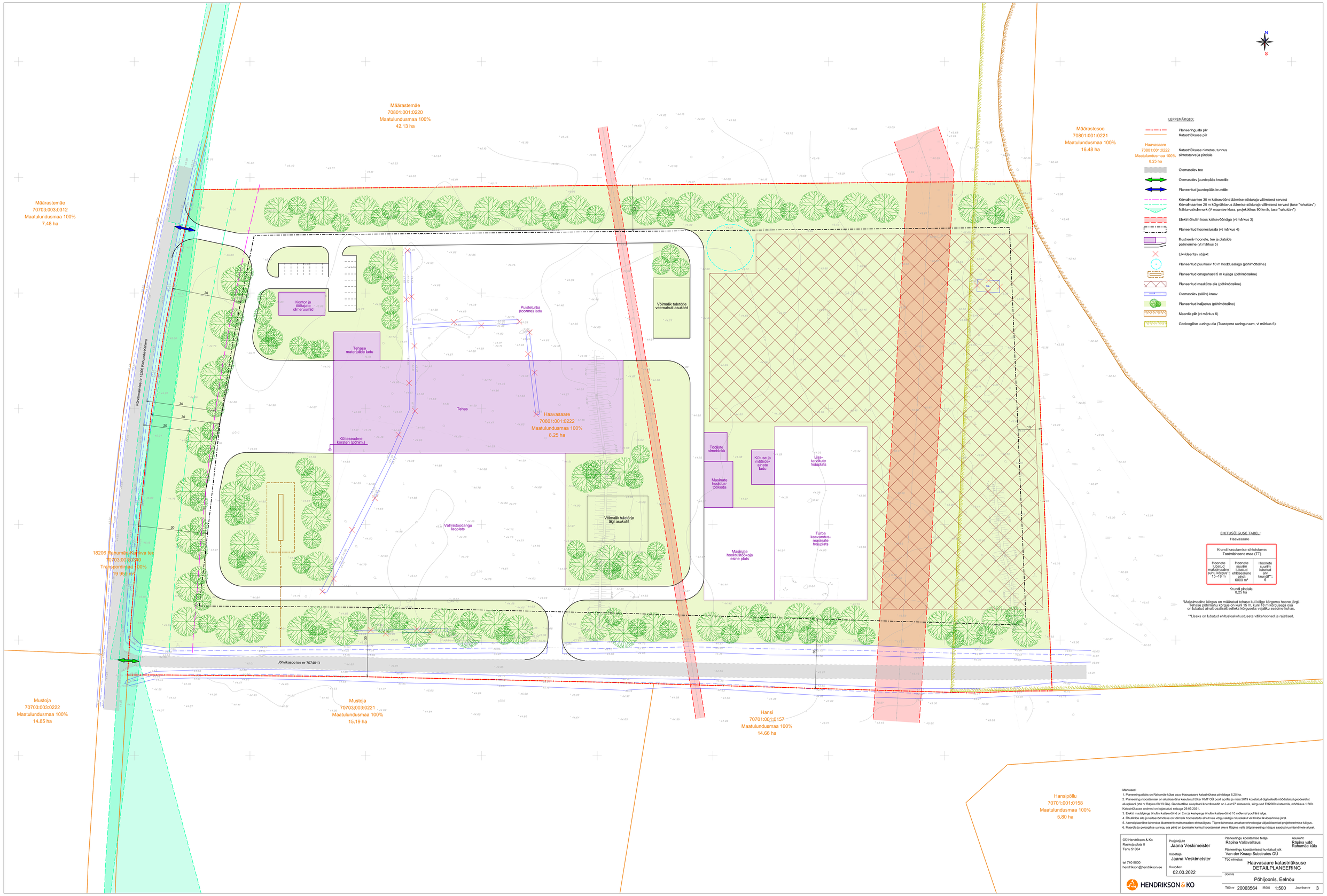

Märkused:
1. Planeeringualaks on Rahumäe küläas asuv Haavasaare katastriüksus pindalaga 8,25 ha.
2. Planeeringu koostamisel on aluskaardina kasutatud Elker RMT OÜ poolt spiilla ja maia 2019 koostatud digitaalselt mõõdistatud geodeetilist alusplaani (töö nr Räpina 60/19 GA). Geodeetilise alusplaani koordinaadid on L-est 97 süsteemis, kõrgused EH2000 süsteemis, mõõtkava 1:500. Katastriüksuse andmed on kajastatud seisuga 20.09.2021.
3. Elektri madalpinge õhuliini kaitsevöönd on 2 m ja keskpinge õhuliini kaitsevöönd 10 mõlemal pool läni telge.
4. Õhuliinide alla ja kaitsevööndisse on võimalik hoonestada ainult kas võrguvaldaja nõusolekul või lõnide lõvideerimise järel.
5. Asendiplaanil ne lahendus illustreerib maksimaalset ehitusõigust. Täpne lahendus antakse tehnoloogia väljatöötamisel projekteerimise käigus.
6. Maardla ja geoloogilise uuringu ala piirid on joonisele kantud koostamisel oleva Räpina valla üldplaneeringu käigus saadud ruumiandmete alusel.

OÜ Hendrikson & Ko
Raekoja plats 8
Tartu 51004

tel 740 9800
hendrikson@hendrikson.ee

Projektijuht
Jaanna Veskimeister

Koostaja
Jaana Veskimeister

Kuupäev
02.03.2022

Planeeringu koostamise tellija
Räpina Vallavalitsus

Planeeringu koostamisest huvitatud isik
Van der Knaap Substrates OÜ

Asukoht
Räpina vald
Rahumäe küla

Töö nimetus
Haavasaare katastriüksuse
DETAILPLANEERING

Joonis
Põhijoonis. Eelnõu

HENDRIKSON & KO

Töö nr 20003564 Mõõt 1:500 Joonise nr 3