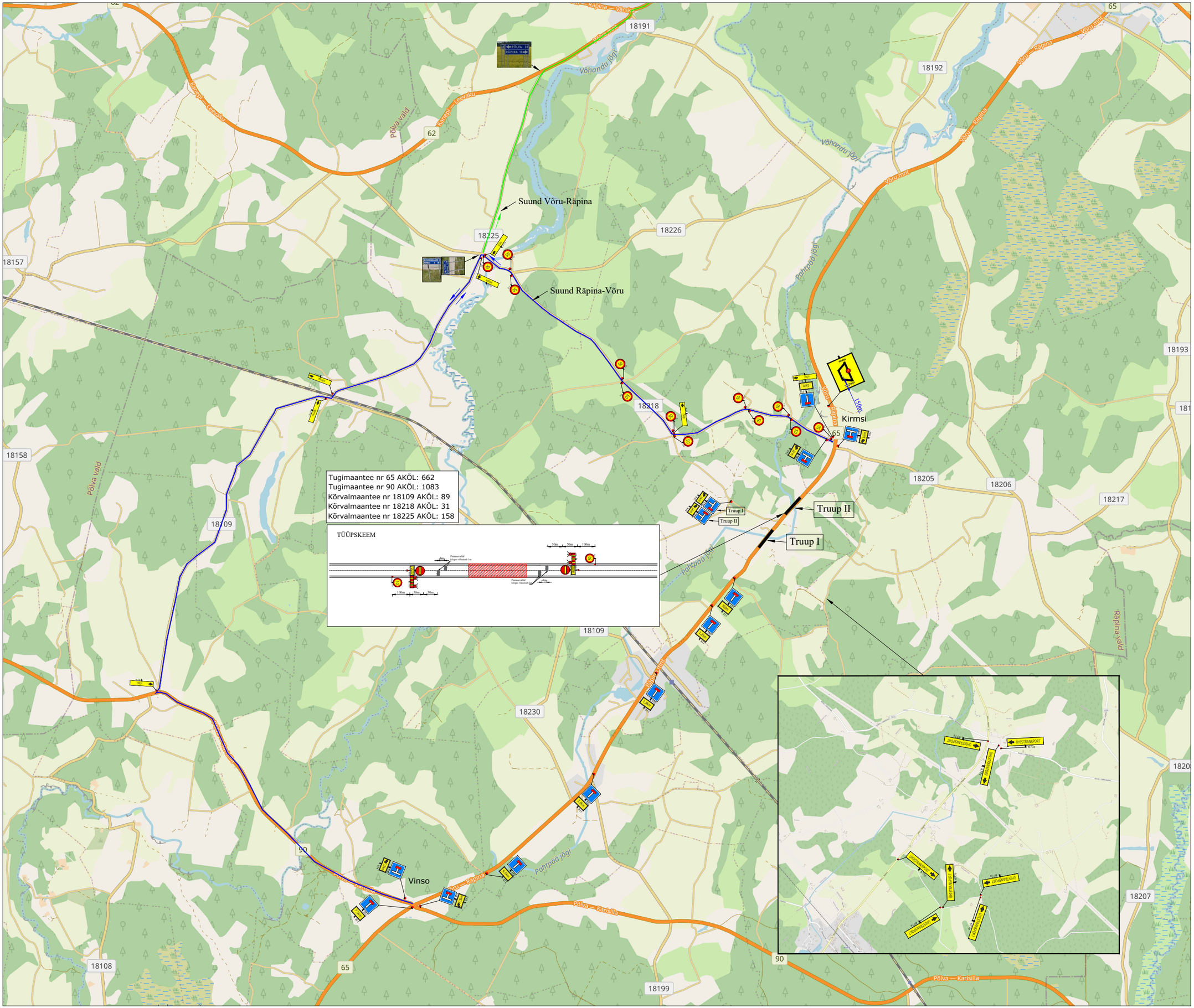

Ramudden
WORK ZONE SAFETY
Consulting-Road-Construction-Industry

Ramudden OÜ, Reg. kood 12969700
Artelli 16/18, Tallinn.
Telefon: +372 622 9530
E-post:info@ramudden.ee

Projekti nimetus:
Tugimaantee 65 Võru-Räpina km 26,0-35,1 asuva Vinso-Kirmsi lõigu rekonstrueerimine

Objekti asukoht:
Riigitee nr 65 Võru-Räpina (km 26,0-35,1) Vinso-Kimsi lõik, Räpina vald, Põlvamaa

Joonise nimetus:
Truupide PK 333+08 ja PK 339+02 vahetamine

Märkused:
Kehtib koos skeemiga RB200310-1_2 ja RB200524-1_1

Kuupäev	Töö nr.	Joonise nr.
09.06.2020	RB200524-1	1

Tellija	Nordecon AS, Laas Õun, 5780 2345, laas.oun@nordecon.com
Cad proj.	L.Lensment, Tel: +372 58878001
Kontrollis	M.Küla, Tel: +372 5259728
Tegevusluba nr ELK000084	

MÄRKUSED:

1. Muud olemasolevad liiklusmärgid, mis lähevad vastuollu antud ajutise ehitusaegse liiklusskeemiga, tuleb kinnikatta.
2. Vajadusel korrigeerida liiklusskeem tööetapil olukorra kohaseks.
3. Vajadusel lisada objektil täiendavaid liiklusmärke.
4. Ajutised ehitusaegsed liiklusmärgid tuleb paigaldada nii, et nad on liiklejale üheselt mõistetavad ja arusaadavad.
5. Tagada kogu ehitustööde vältel ajutiste liiklusmärkide püstiolek ja loetavus.
6. Joonist lugeda märgitud numbrite järgi.
7. Ajutise liikluskorralduse skeem kooskõlastada tee haldajaga.
8. Ajutisest liikluskorraldusest teavitada isikuid, keda sulgemine vahetult puudutab, eelkõige suletaval alal elavad elanikud ja seal asuvad ettevõtted ja asutused.

TINGMÄRGID:

- Töötsoon
- Ümbersõit
- Ajutine liiklusmärgi post
- Ajutine liiklusmärk
- Ol.olev liiklusmärk
- Ajutine liiklusmärk vajadusel